

Vivienda AA

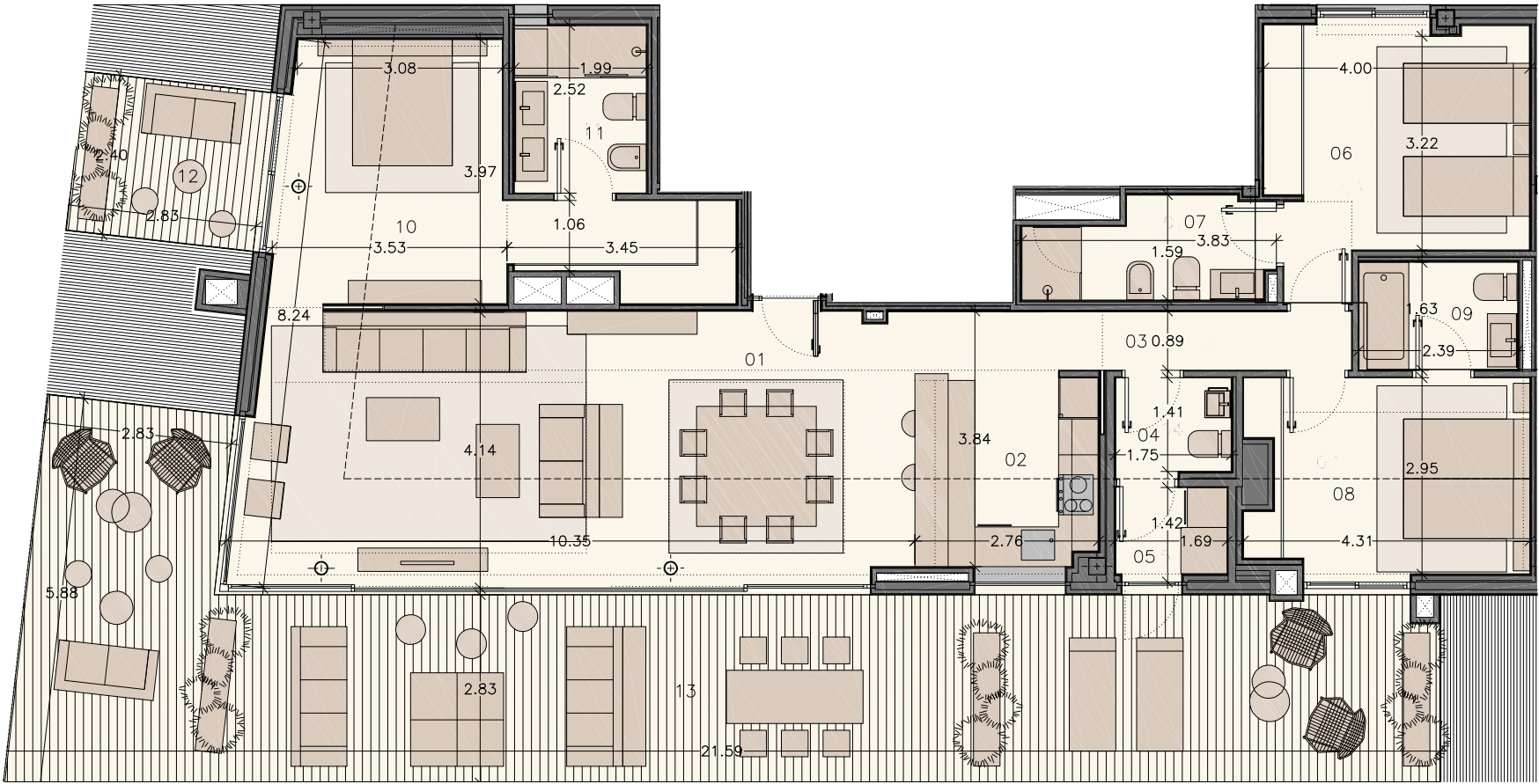

NOTA: Superficies medidas según Decreto 218/2005 (BOJA)

total útil (BOJA)	127,31m2
total const. (BOJA, con zona común)	182,07m2

interior

	útil
01. salón-comedor	41,46m2
02. cocina	7,98m2
03. distribuidor	3,92m2
04. aseo	2,46m2
05. lavadero	2,19m2
06. dormitorio 01	14,00m2
07. cuarto de baño 01	5,18m2
08. dormitorio 02	11,97m2
09. cuarto de baño 02	3,89m2
10. dormitorio principal	17,69m2
11. cuarto de baño dormitorio principal	5,00m2

superficie útil	115,74m2
superficie construida	139,54m2

exterior

	útil
12. terraza	6,79m2
13. terraza	68,71m2

superficie útil	75,50m2
superficie construida	75,50m2

totales

total útil	191,24m2
total construida (con zona común)	246,00m2



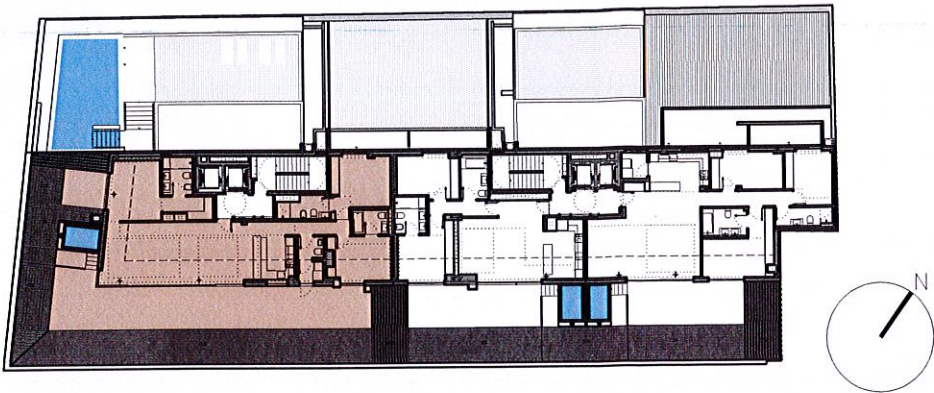

Vivienda AA

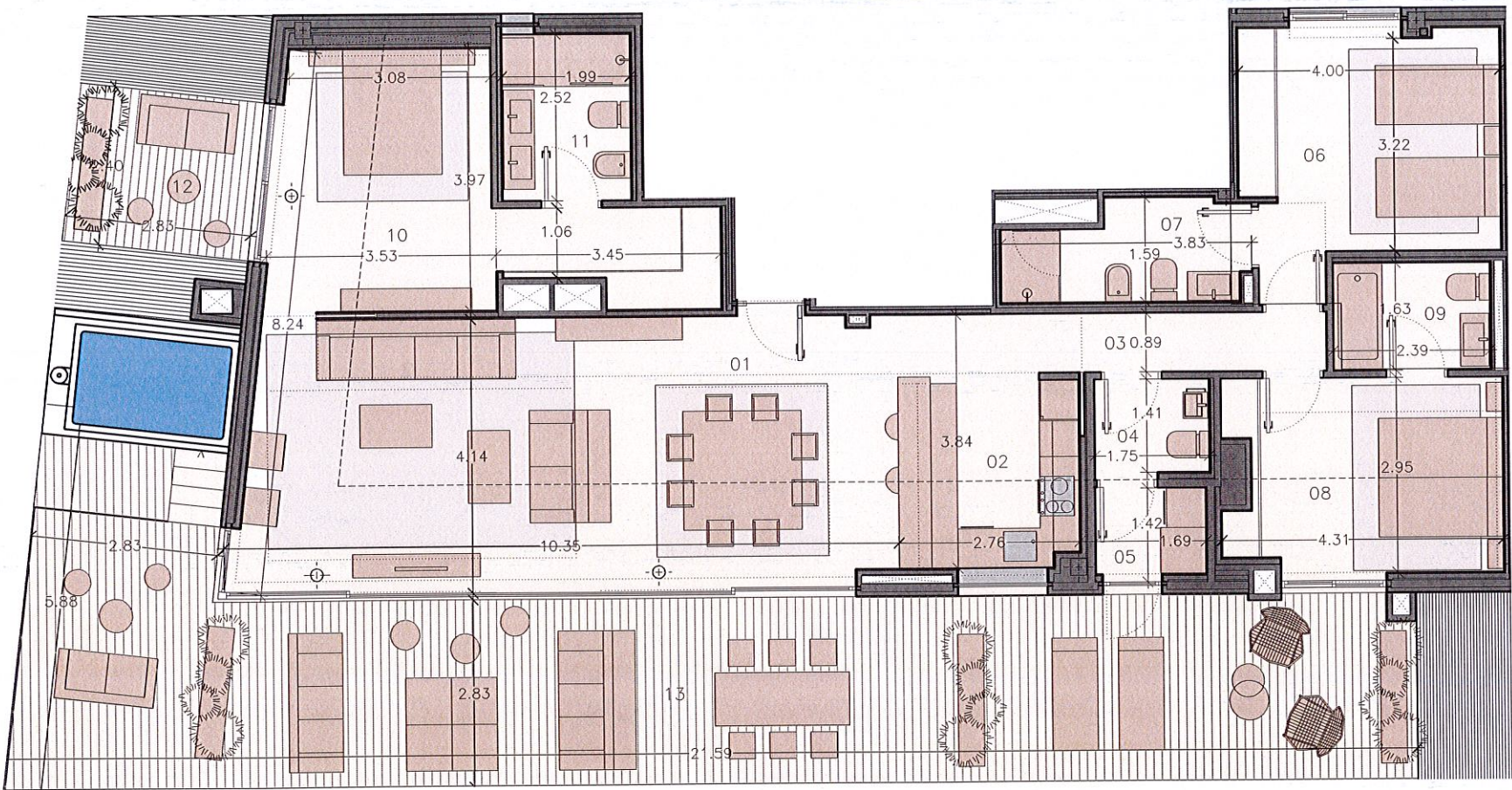

NOTA: Superficies medidas según Decreto 218/2005 (BOJA)

total útil (BOJA)

total const. (BOJA, con zona común)

127,31m2

182,07m2



interior	
	útil
01. salón-comedor	41,46m2
02. cocina	7,98m2
03. distribuidor	3,92m2
04. aseo	2,46m2
05. lavadero	2,19m2
06. dormitorio 01	14,00m2
07. cuarto de baño 01	5,18m2
08. dormitorio 02	11,97m2
09. cuarto de baño 02	3,89m2
10. dormitorio principal	17,69m2
11. cuarto de baño dormitorio principal	5,00m2
superficie útil	115,74m2
superficie construida	139,54m2
exterior	
	útil
12. terraza	6,79m2
13. terraza	72,53m2
superficie útil	79,32m2
superficie construida	79,32m2
totales	
total útil	191,24m2
total construida (con zona común)	246,00m2